PRÉFET
DE L'HÉRAULT
Liberté
Égalité
Fraternité

Communiqué de presse

Retrouvez L'État dans l'Hérault sur www.herault.gouv.fr et sur nos réseaux sociaux
@Prefet34

Montpellier, lundi 6 avril 2020

Coronavirus

Salariés, employeurs : les fiches conseils métiers du ministère du Travail vous aident dans la mise en œuvre des mesures de protection

Le ministère du Travail, avec l'aide d'experts, a rédigé des fiches conseils destinées aux employeurs et aux salariés, pour se protéger des risques de contamination au COVID-19.

De nouvelles fiches ont été réalisées concernant les secteurs professionnels ou métiers suivants :

- Le travail sur un chantier de jardins espaces verts > Télécharger la fiche
- Le travail dans l'élevage > Télécharger la fiche
- La filière cheval > Télécharger la fiche
- Le travail en abattoir > Télécharger la fiche
- Le travail saisonnier > Télécharger la fiche
- Le travail dans un **garage** > Télécharger la fiche
- L'activité **agricole** > Télécharger la fiche
- Le travail dans un **commerce de détail** > Télécharger la fiche
- Les **chauffeurs livreurs** > Télécharger la fiche
- Le travail en **caisse** > Télécharger la fiche
- Le travail en **boulangerie** > Télécharger la fiche

D'autres fiches sont en cours d'élaboration pour d'autres métiers.

Retrouvez d'autres informations sur le site du ministère du Travail : ICI

Une foire aux questions est également disponible ici : FAQ

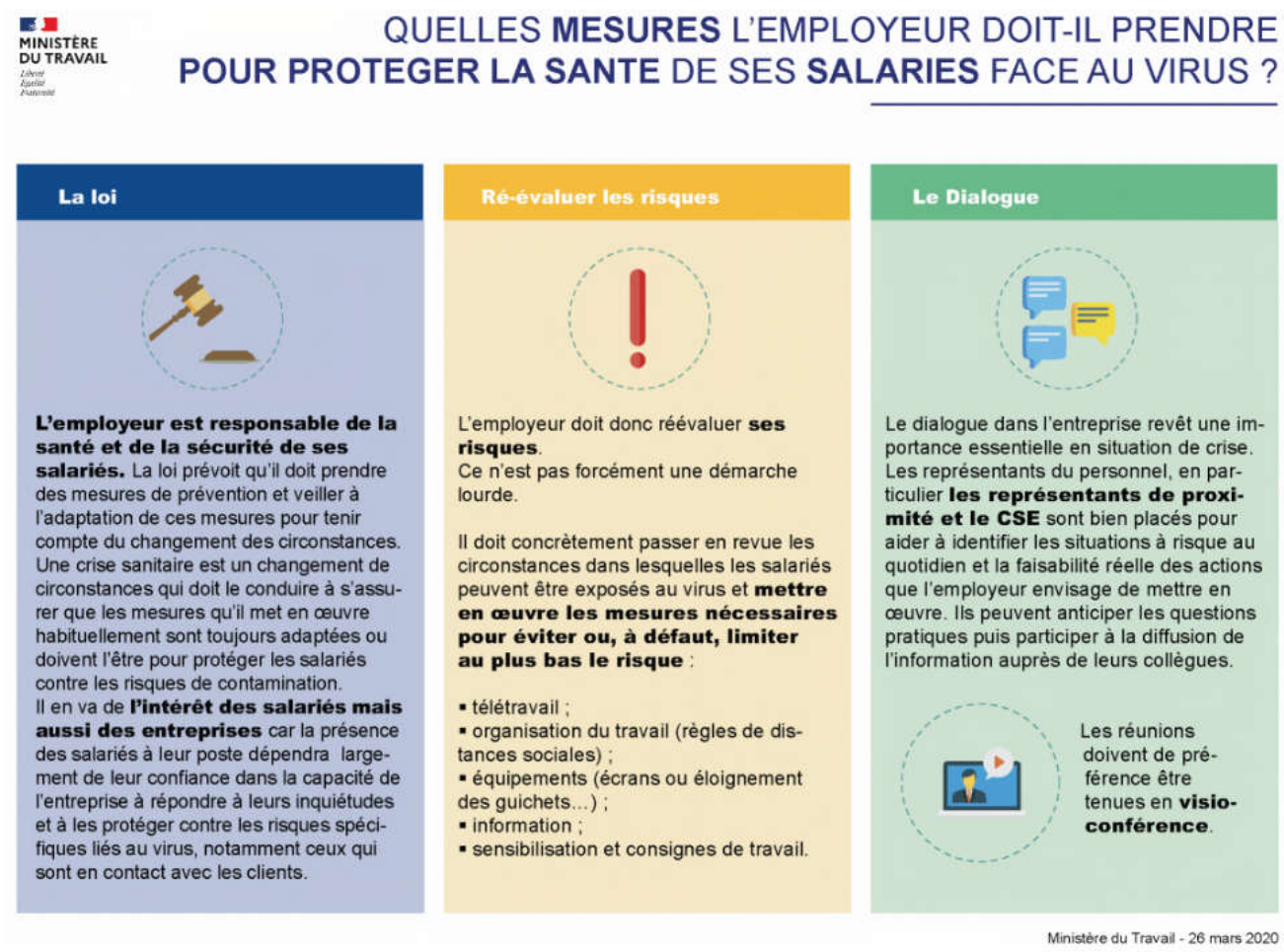

Toutes les réponses aux questions que vous vous posez sur le Coronavirus COVID-19 sont sur le site : https://www.gouvernement.fr/info-coronavirus

Numéro vert national accessible 24h/24 : **0 800 130 000** (appel gratuit)